KINOKAWA　１５号地

完成しました

Produced by HASHIMOTO HOUSE

※画像はイメージです。

■Quality

- ２４時間換気（第一種）
- 高気密高断熱住宅
- 長期優良住宅認定
- フラット３５Ｓ対応

■土地　136.55㎡(41.30坪)
■建物　1F　55.482㎡(16.783坪)
　　2F　51.342㎡(15.530坪)
　　延床106.824㎡(32.313坪)

ミストカワック
バスタイムを快適にする５つの機能
(ミストサウナ・暖房・乾燥・換気・涼風)

エコジョーズ
従来は捨てていた燃焼ガスの熱までお湯づくりに再利用。
CO2削減、地球温暖化防止にも貢献します。

床暖房
空気を汚さない、体にやさしいガス温水床暖房。

広々としたプライベートなお庭が
暮らしを豊かにしてくれます

■Plan & Point

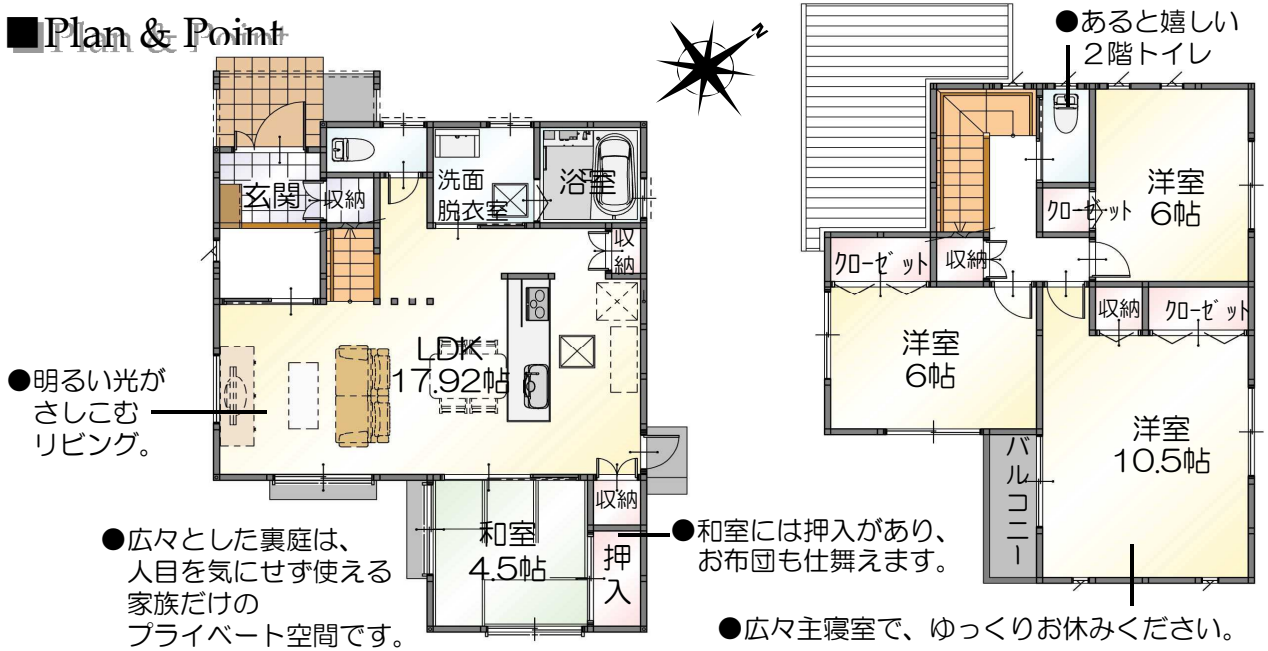

※図面と現況が異なるときは、　現況を優先します。

外構工事費込み

28,478,000円

(８％税込)

※その他、諸費用がかかります。
詳しくはスタッフまでお問い合わせ下さい。

橋本不動産株式会社 草津店

お気軽にお電話下さい

草津市草津１丁目16-20
直通：077-561-3010

花　良く　咲く
0120-87-49-39